

## Manual do Kit Proposta (fornecedor)

### 1- Instalação do programa para cotação

O fornecedor receberá os arquivos do cliente (Prefeituras, Camarás, Autarquias).

Serão dois arquivos o programa a qual deverá preencher as propostas e o arquivo aonde consta os itens a serem cotados. Exemplo:

LC_KitProposta_515_01_03-001.msi	27/08/2015 10:18	Pacote do Windo...	6.804 KB
Processo_2015_001281_0007056.kit	22/10/2015 14:30	Arquivo KIT	7 KB

O fornecedor deverá executar primeiramente o **KitProposta**, e instalá-lo em seu computador.

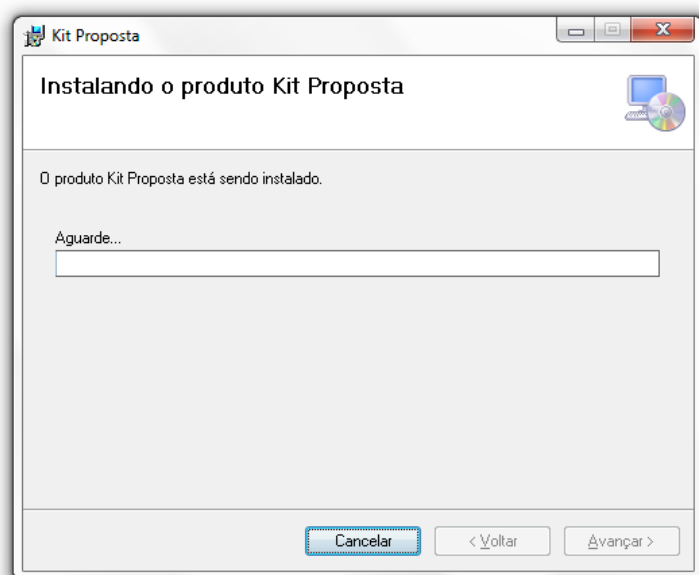

Após a instalação da ferramenta de cotação criar um atalho do kit que apresenta o seguinte ícone e executá-lo.

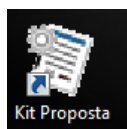

Vai abrir a janela.

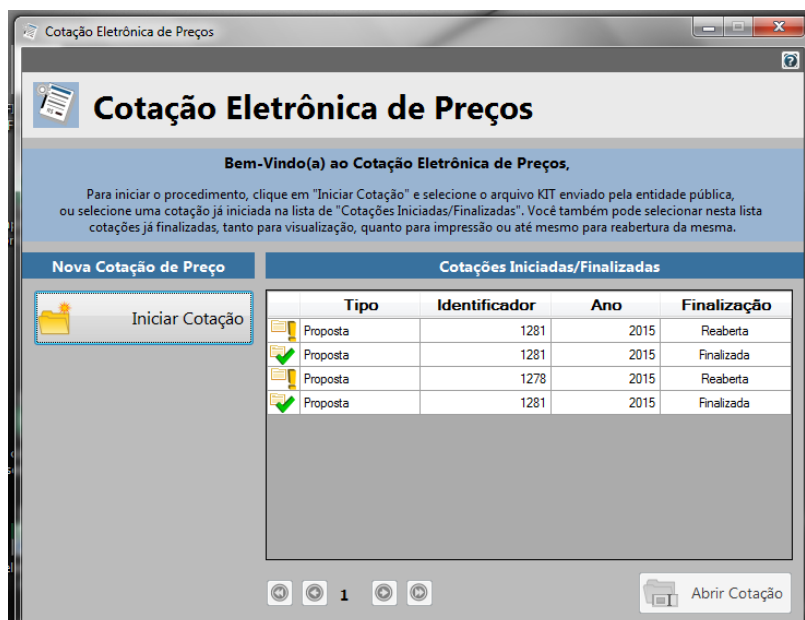

**2- Passo a realizar a Cotação da proposta**  
 A tarefa a ser executada é **Iniciar Cotação**

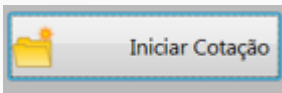

**2.1 - O próximo passo é selecionar o arquivo mandado pelo cliente (Prefeituras, Camarás, Autarquias), localizar aonde foi salvo e importar para o sistema de cotação.**

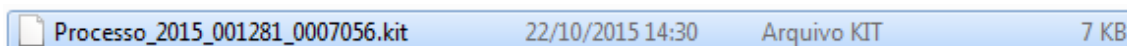
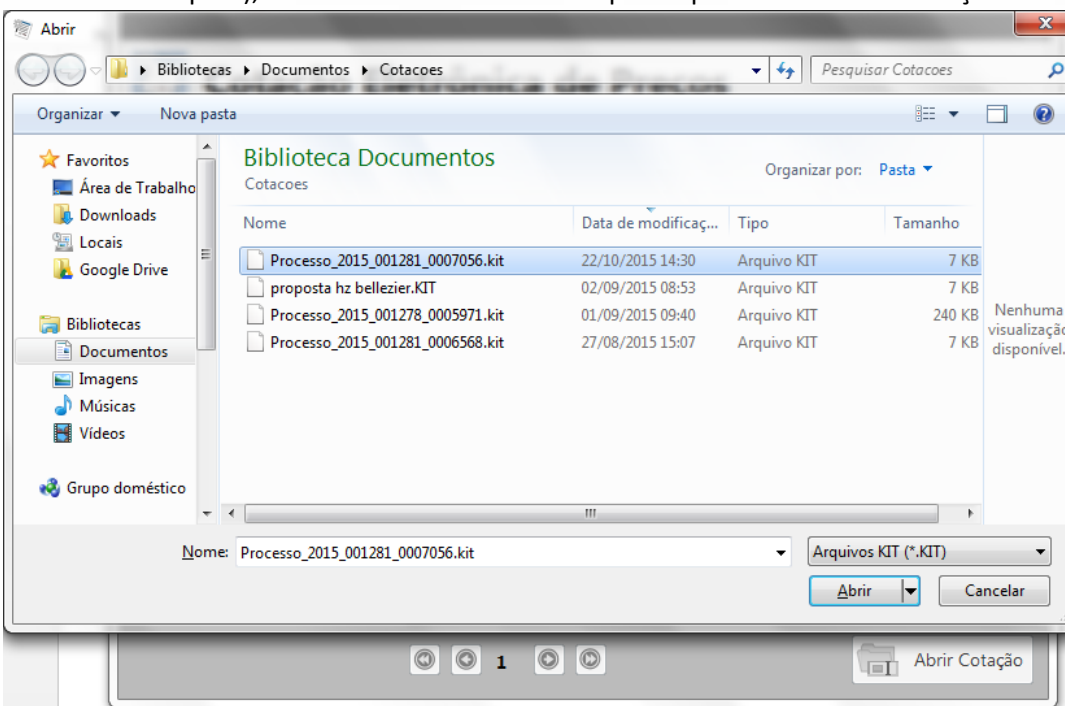

**2.2 - Após selecionar vai abrir os itens a serem cotados.**  
 Preencher os valores e quantidades conforme deseja.

Município de Itui - Poder Executivo

## Proposta Comercial

Descrição do Objeto: compra de pneus, para os veículos da secretaria de saúde. Processo Número: 1281/2015

Preencher Proposta

\* Campos Obrigatórios

Lote	Item	Descrição do Item	Quantidade	Unidade	Quantidade *	Valor Unitário *	Marca do Item	Prazo de Execução	Validade da Proposta	Total por Item
1	1	Pneu 235.75R 15 WR AT/5 - p/ veículo Mercedes Sprinter	4	UN						
1	2	Pneu 185 60 R 14 p/ veículo Corsa	8	UN						
1	3	Pneu sem Câmara, aro 165-70 R14	8	UN						
1	4	Pneu 175/65 - R14 para siena	4	UN						

**Fornecedor:** BELLENZIER PNEUS LTDA **Prazo de Execução:** 2 **Validade da Proposta:** 12 meses **Valor Total:** R\$ 0,00

**Andamento da Proposta Comercial:**

1. Preencher Proposta 2. Cadastrar Representante Legal 3. Finalizar Proposta

**Legenda:**  
■ Completo  
■ Pendente

Após preencher a proposta, observar os campos a quantidade e o valor.

Após isso **Salvar a proposta**

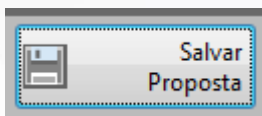

**2.3** - Próximo passo é ir para o preenchimento do representante legal

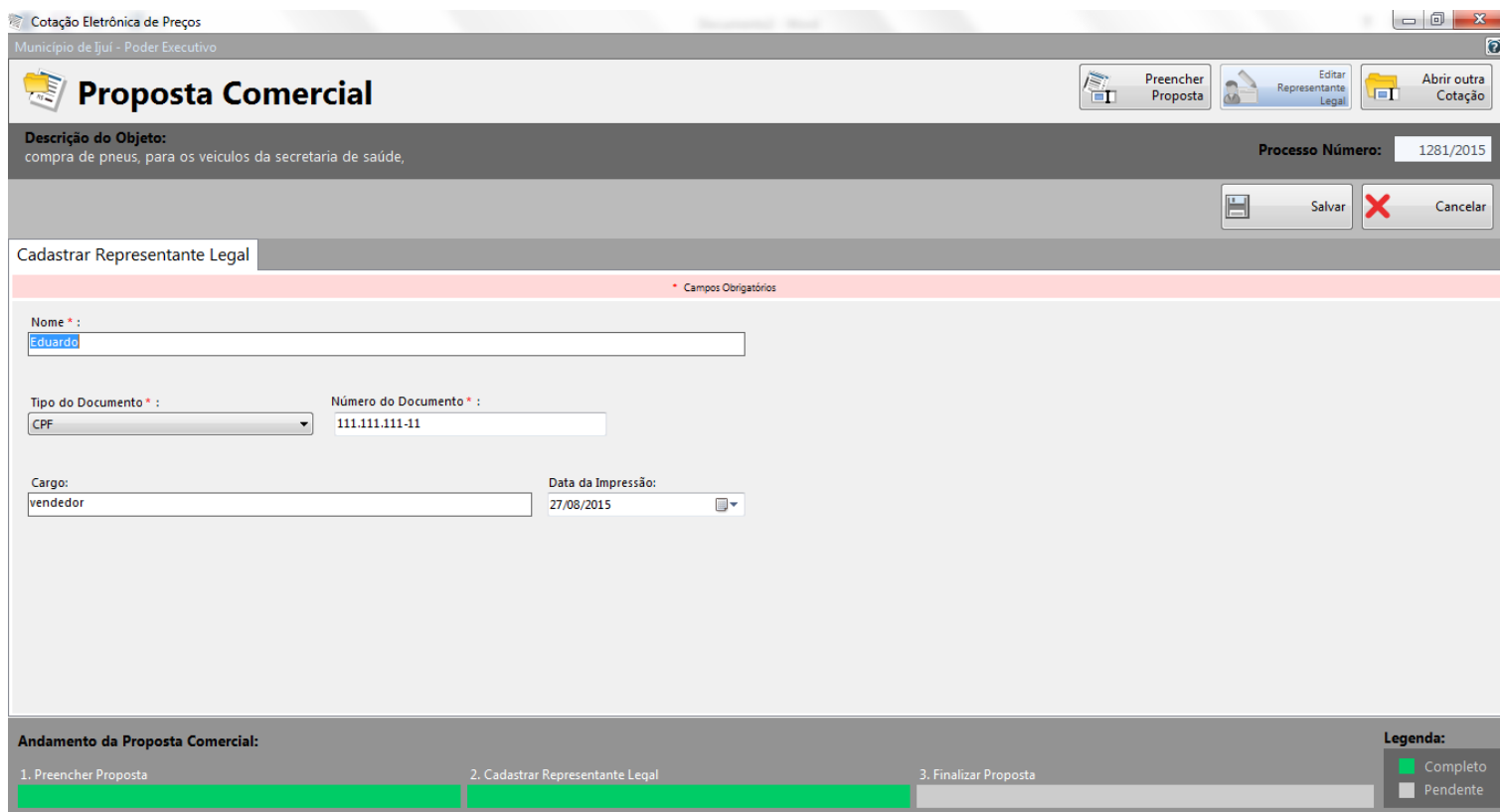

Preencher o Representante legal e após isso Salvar

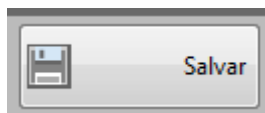

Observe que na parte inferior a algumas barras que representam a fase do processo que você está fazendo a qual a pós o salvamento ira ficar verde



Após isso ir para a proposta clicando no caminho acima **Preencher Proposta**

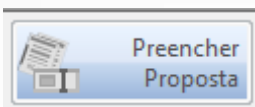

**2.4 - Com as Propostas preenchidas você deverá Finalizar Proposta.**

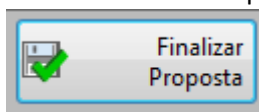

Cotação Eletrônica de Preços  
Município de Ijuí - Poder Executivo

## Proposta Comercial

Descrição do Objeto: compra de pneus, para os veículos da secretaria de saúde, Processo Número: 1281/2015

Salvar Proposta **Finalizar Proposta** Limpar Proposta Filtrar Itens... Imprimir...

Preencher Proposta

\* Campos Obrigatórios

Lote	Item	Descrição do Item	Quantidade	Unidade	Quantidade *	Valor Unitário *	Marca do Item	Prazo de Execução	Validade da Proposta	Total por Item
1	1	Pneus 235.75R 15 WR AT/5 - p/ veículo Mercedes Sprinter	4,00	UN	1,00	R\$ 300.000,00	pppppp			R\$ 300.000,00
1	2	Pneus 185 60 R 14 p/ veículo Corsa	8,00	UN	1,00	R\$ 200.000,00	ppppp			R\$ 200.000,00
1	3	Pneu sem Câmara, aro 165-70 R14	8,00	UN	4,00	R\$ 200.000,00	ppppp			R\$ 800.000,00
1	4	Pneu 175/65 - R14 para siena	4,00	UN	1,00	R\$ 151.000,00	pppppp			R\$ 151.000,00

Fornecedor: BELLENZIER PNEUS LTDA Prazo de Execução: 2 Validade da Proposta: 12 meses Valor Total: R\$ 1.451,00

Andamento da Proposta Comercial:

1. Preencher Proposta 2. Cadastrar Representante Legal 3. Finalizar Proposta

Legenda:  Completo  Pendente

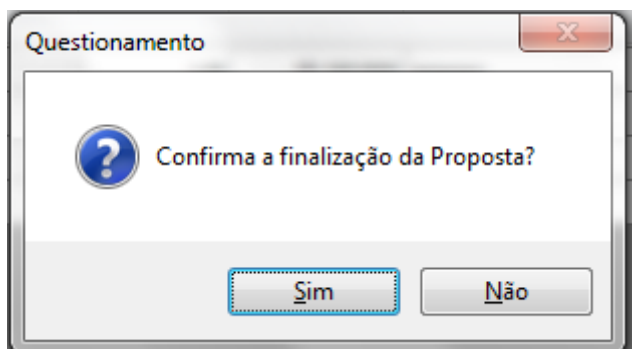

Confirmar em **Sim**.

**Salvar o processo cotado com o mesmo nome do arquivo que foi enviado.** Exemplo:

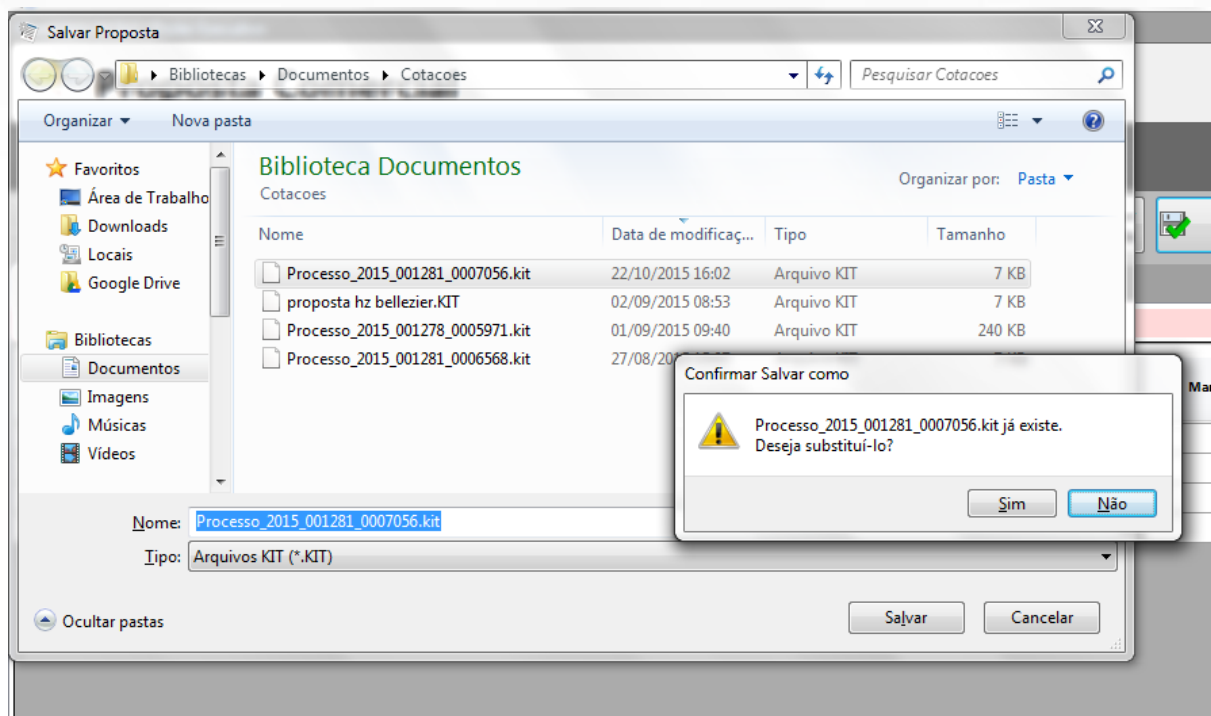
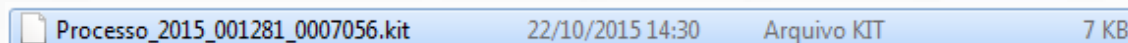

Se você for salvar aonde o arquivo se encontra vai pedir a seguinte mensagem exemplo acima.

Selecionar sim, ou salvar em outro local, mas com o mesmo nome, esta que estiver salvando que foi preenchido as propostas deverá ser a que irá encaminhar ao Cliente (Prefeituras, Camarás, Autarquias).

E depois passar para a mídia que deverá ser levada ao cliente (Prefeituras, Camarás, Autarquias), CD, DVD, PenDrive, conforme orientação do mesmo.

#### Observações:

**Você pode ajustar sua cotação caso queira rever o valor cotado ou alterar a qualquer instante, mas sempre deverá salvar e finaliza-la novamente gerando outro arquivo, conforme explicado.**

**Para imprimir sua Proposta basta clicar no botão imprimir**

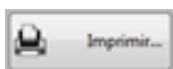

**Que vai gerar um arquivo em PDF, ai podera salva e renomear.**